

DOSSIER DE DEMANDE D'AUTORISATION D'EXPLOITER AU TITRE DES INSTALLATIONS CLASSEES POUR LA PROTECTION DE L'ENVIRONNEMENT

EXTENSION
D'UNE INSTALLATION DE STOCKAGE DE DECHETS NON DANGEREUX
DEDIEE AUX DECHETS DE CONSTRUCTION CONTENANT DE L'AMIANTE
(RUBRIQUES 2760-2 / 3540)

DANS LE CADRE DE LA REMISE EN ETAT DES TERRAINS EXPLOITES
PAR L'EXTENSION DE CARRIERE AUTORISEE PAR ARRETE PREFECTORAL DU 18/04/16

**POURSUITE ET PROLONGEMENT D'EXPLOITATION
DES ACTIVITES ASSOCIEES AUTORISEES**

**EXPLOITATION D'UNE INSTALLATION DE RECYCLAGE ET DE VALORISATION
DE DECHETS NON DANGEREUX INERTES (Rubrique 2515-1a)**

**D'UNE STATION DE TRANSIT DE PRODUITS MINEREAUX
OU DE DECHETS NON DANGEREUX INERTES (Rubrique 2517-3)**

**PLAN TOPOGRAPHIQUE
REMISE EN ETAT FINALE DU SITE - DEFINITIF**

Date: JUIN 2017	Echelle:1/1500	Plan N° : 7.2	Indice: B	Fichier:2418654CAR.DWG
Dates	Indices	Modifications		
JUIN 2017	A	Emission Originale		
AOUT 2018	B	Amélioration des pentes de réaménagement final des parcelles agricoles		

Stouvenel
Travaux Publics
&
Environnement

13, route de Conflans - BP 60
95480 FRESNES-VALE
Tél. 01 34 64 34 34
Fax 01 34 64 14 51
Internet: www.picheta.fr



LEGENDE

- Parcelle C n°60p Réaménagement Parcelle agricole
- SM2 remise EN ETAT FINAL AGRICOLE
- SM2 remise EN ETAT FINAL FORESTIER
- SM2 remise EN ETAT FINAL FORESTIER COMPLEMENTAIRE
- SM3 ETAT EXISTANT FORESTIER
- SM3 ETAT EXISTANT FORESTIER
- SM3 ETAT EXISTANT FORESTIER
- SM3 ETAT EXISTANT PISTE FORESTIERE
- SM4 remise EN ETAT FINAL AGRICOLE
- SM4 remise EN ETAT FINAL FORESTIER
- SM4 remise EN ETAT FINAL CLAIRIERE
- SM4 remise EN ETAT VERGER
- SM5 remise EN ETAT FINAL FORESTIER
- SM5 remise EN ETAT FINAL FORESTIER
- SM5 remise EN ETAT FINAL FORESTIER
- SM5 remise EN ETAT FINAL PISTE FORESTIERE
- SM5 remise EN ETAT FINAL AGRICOLE

- Périmètre SM1 (Carrière / ISDND) remis en état agricole
- Périmètre SM2 (Carrière / ISDND) en cours d'exploitation (AP 15/05/2018)
- Périmètre SM3 (ISDI) remis en état forestier
- Périmètre SM4 (Projet ISDND) - Casiers dédiés aux DMCCA
- Périmètre SM4 (Carrière / ICPE) autorisé (AP 18/04/2016)
- Périmètre SM5 (ISDI) remis en état agricole et forestier (AP 10/03/2016)

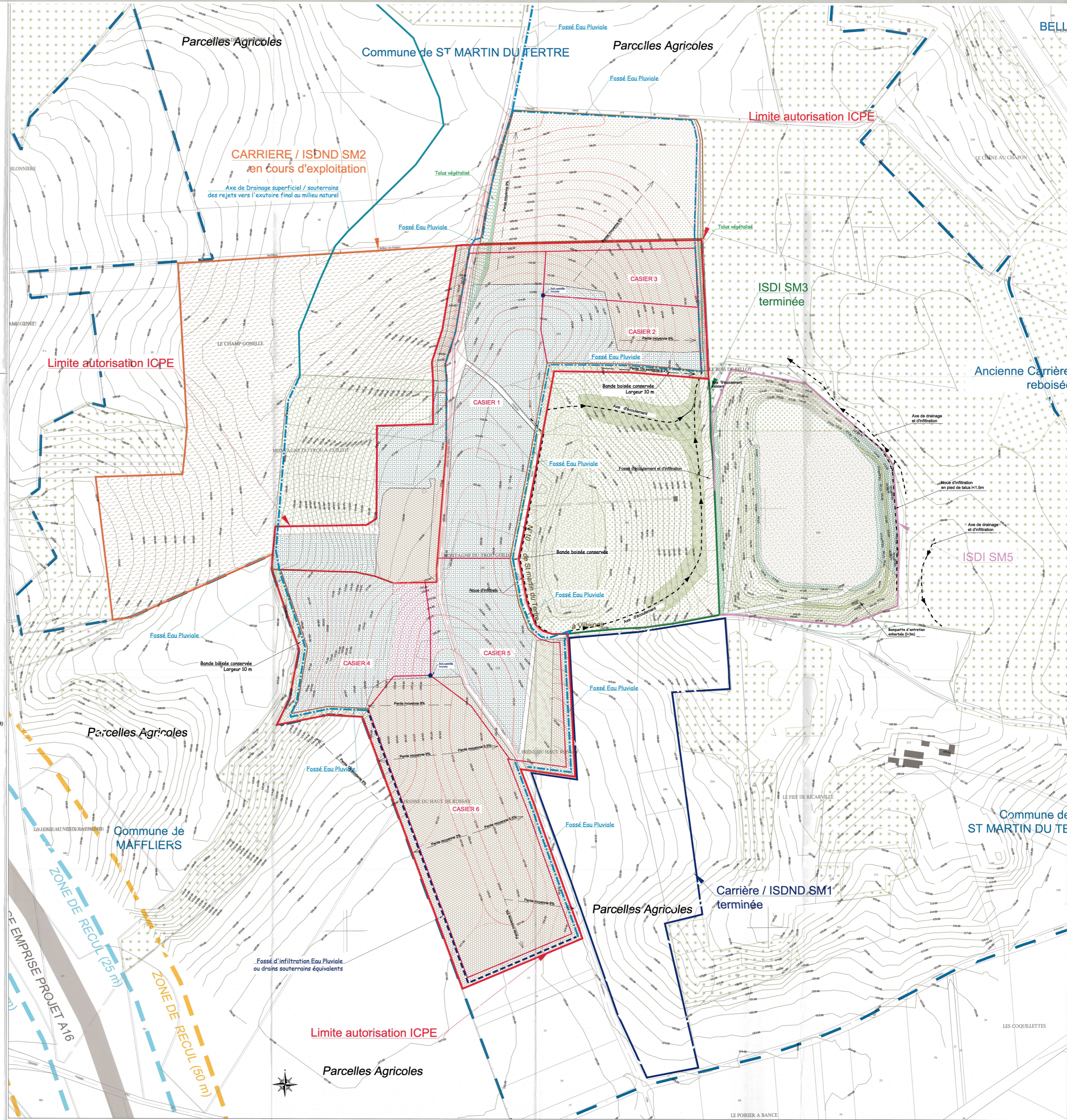

Limite autorisation ICPE

Parcelles Agricoles



EMPRISE PROJET A16
ZONE DE RECUL (25 m)
ZONE DE RECUL (50 m)